

**Judul Lugas dan Informatif, Tidak lebih dari 12
kata: Verdana 14 pt, Center, Bold**

The First Author's Name*

The First Author's Affiliation

The First Author's email

The Second Author's Name

The Second Author's Affiliation

The Second Author's email

The Third Author's Name

The third Author's Affiliation

The third Author's email

**Corresponding author*

Received: xxMonth 20xx

Revised: xxMonth 20xx

Published: xxMonth 20xx

Abstract

Abstract should be clear and informative, both in English and Indonesian. The abstract should consist of **150-200 words** including keywords, in 10-pt of Calibri and with single space. It should succinctly describe the entire paper. It must contain at least **the background phenomenon, purpose, method, and findings** of the results to the realm of economics and business. Abstract should stand alone, meaning that there is no citation or no references in abstract. After the abstract, 3-5 keywords should be provided. Keywords are the labels of the manuscript and critical to correct indexing and searching. Therefore, keywords should be well-selected and closely related to the topic of the research.

Keywords: Keyword; Keyword; Keyword (3-5 words/phrases)

Abstrak

*Abstrak harus ditulis secara singkat dan jelas, ditulis dalam bahasa Inggris dan bahasa Indonesia yang memuat **150-200 kata** termasuk kata kunci. Ditulis dengan font Calibri 10, dan spasi tunggal. Abstrak menjelaskan secara singkat keseluruhan artikel, dan memuat sedikitnya **latar belakang isu, tujuan penelitian, metode atau pendekatan, dan hasil kegiatan**, tanpa mencantumkan kutipan ataupun referensi. Kata kunci dicantumkan setelah abstrak, yang merupakan label untuk memudahkan pencarian dan indeksasi, yang terdiri dari 3-5 kata atau frase.*

Kata kunci: Kata Kunci; Kata Kunci; Kata Kunci (3-5 kata/frase)

PENDAHULUAN

Pendahuluan memuat latar belakang penelitian secara ringkas dan padat, dan tujuan. Dukungan teori tidak perlu dimasukkan pada bagian ini, tetapi

JURNAL MANAJEMEN AKUNTANSI DAN ILMU EKONOMI

penelitian sejenis yang sudah dilakukan dapat dinyatakan disertai pengutipan yang sesuai dengan ketentuan. [Calibri 12, with mirror margins: inside 3.5 cm, outside 3 cm, top 2.25 cm, and bottom 2.25 cm, 1.15 space on A4 paper size. Sitasi menggunakan *American Psychological Association (APA) style*, dengan memanfaatkan software manajemen referensi seperti **Mendeley, Zotero, dsb**].

METODE PENELITIAN

Metode harus membuat pembaca dapat memahami metode penelitian yang digunakan. Berikan detail yang memadai agar karya dapat dipahami. Metode yang dituliskan harus ditunjukkan dengan referensi: hanya modifikasi yang relevan yang harus dijelaskan. Jangan ulangi detail metode yang telah ditetapkan. Bagian ini memuat rancangan atau desain penelitian yang dilakukan. Pada bagian ini memuat tentang jenis penelitian, subjek/objek penelitian, teknik/instrumen pengumpulan data dan analisis data. Dilengkapi dengan ilustrasi berupa gambar / bagan desain dan langkah penelitiannya.

HASIL DAN PEMBAHASAN

Hasil harus jelas dan ringkas. Hasilnya harus meringkas temuan (ilmiah) daripada memberikan data secara rinci. Harap soroti perbedaan antara hasil atau temuan Anda dan publikasi sebelumnya oleh peneliti lain. Diskusi harus mengeksplorasi pentingnya hasil penelitian, bukan mengulanginya. Bagian Hasil dan Diskusi gabungan sering kali cocok. Hindari kutipan dan diskusi ekstensif tentang literatur yang diterbitkan.

Dalam diskusi, ini adalah bagian terpenting dari artikel Anda. Di sini Anda mendapatkan kesempatan untuk menjual data Anda. Buatlah pembahasan sesuai dengan hasil, tetapi jangan mengulangi hasilnya. Seringkali harus dimulai dengan ringkas singkat dari temuan ilmiah utama (bukan hasil eksperimen).

Komponen berikut harus tercakup dalam diskusi: (a) Bagaimana hasil Anda berhubungan dengan pertanyaan atau tujuan awal yang diuraikan di bagian Pendahuluan? Apa temuan penelitian Anda? (apa / bagaimana)? (b) Apakah Anda memberikan interpretasi secara ilmiah untuk setiap hasil atau temuan yang disajikan? Interpretasi ilmiah ini harus didukung oleh analisis dan karakteristik yang valid (mengapa)? (c) Apakah hasil Anda konsisten dengan apa yang telah dilaporkan oleh simpatisan lain (apa lagi)? Atau apakah ada perbedaan?

Tabel

Tabel diberi nomor secara berurutan dengan judul dan nomor tabel di atas tabel. Tabel harus berada di tengah kolom ATAU di halaman. Tabel harus diikuti dengan spasi baris (11pt). Elemen tabel harus **spasi tunggal**. Judul tabel harus dicetak tebal 12pt. Tabel dirujuk dalam teks dengan nomor table tanpa lokasi (di atas, di bawah, berikut, dll.), Misalnya: Tabel 1. Jangan perlihatkan garis vertikal pada tabel. Hanya ada garis horizontal yang harus ditampilkan di dalam tabel.

Table 1. The Growth of Islamic Banks and Conventional Banks

Group of Banks	2013	2014	2015	2016	2017
Islamic Banks	11	12	12	13	13
Conventional Banks	120	119	118	116	115
Islamic Business Units	23	22	22	21	21
Islamic Rural Banks	163	163	163	166	167

Sumber: Indonesia Banking Statistics 2013-2017, processed

Gambar

Gambar diberi nomor urut mulai dari 1 dengan judul gambar dan nomor di bawah gambar seperti yang ditunjukkan pada Gambar 1. Rekomendasi rinci untuk gambar adalah sebagai berikut: (a) Pastikan gambar jelas dan dapat dibaca dengan huruf yang diketik. (b) Figur hitam & putih atau berwarna diperbolehkan. (c) Jika sebuah gambar mencakup dua kolom, itu harus ditempatkan di bagian atas atau bawah halaman. (d) Ilustrasi hard copy sebaiknya dipindai dan disertakan dalam versi elektronik dari kiriman dalam format yang sesuai. (e) Jika gambar tidak dapat dipindai, aslinya harus ditempatkan di lokasinya di dalam naskah.

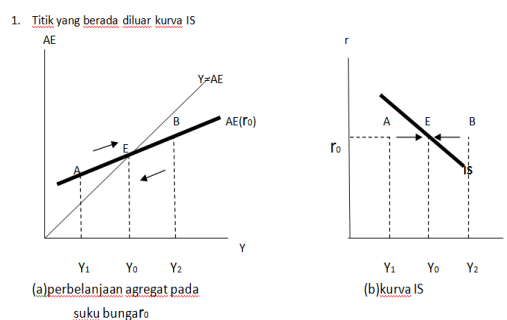

Gambar 1. Kurva IS

Sumber: Sukirno, 2010

Formula Matematika

Persamaan matematika disertai nomor formula sesuai urutan penulisan dengan menempatkan nomor formula disisi kanan persamaan. Persamaan ditulis dengan Microsoft Equation (**hindari copy-paste formula atau dalam bentuk gambar**).

$$f(x) = a_0 + \sum_{n=1}^{\infty} \left(a_n + b_n \sin \frac{n\pi x}{L} \right) f(x) = a_0 + \sum_{n=1}^{\infty} \left(a_n + b_n \sin \frac{n\pi x}{L} \right) \quad (1)$$

KESIMPULAN

Kesimpulan seharusnya hanya menjawab tujuan penelitian. Menceritakan bagaimana penelitian Anda memajukan bidang dari keadaan pengetahuan saat ini. Tanpa Kesimpulan yang jelas, reviewer dan pembaca akan kesulitan menilai karya tersebut, dan layak atau tidak layak dipublikasikan di jurnal. Jangan mengulangi Abstrak, atau hanya mencantumkan hasil eksperimen. Berikan justifikasi ilmiah yang jelas untuk penelitian Anda, dan tunjukkan kemungkinan aplikasi dan ekstensi. **Kesimpulan ini harus diberikan sebagai paragraf**. Anda juga harus menyarankan eksperimen di masa mendatang dan / atau menunjukkan eksperimen yang sedang berlangsung. Simpulanmaksimal 100 kata.

DAFTAR PUSTAKA

Memuat sumber-sumber yang diacu di dalam penulisan artikel. Derajat kemutakhiran bahan yang diacu pada rentang 10 tahun terakhir. Daftar jumlah rujukan diharapkan 80% sumber primer yang berasal dari artikel riset nasional dan internasional. Minimal 15 referensi. Daftar Pustaka ditulis dengan mengikuti *APA Style* dengan menggunakan aplikasi Mendeley, Zotero, Endnote dan sebagainya.

Contoh:

Fitria, H., & Yani, E. A. (2014). Faktor-Faktor Yang Mempengaruhi Minat Mahasiswa Memilih Perguruan Tinggi Ekonomi Islam (Studi Kasus: Stei Sebi). *Jurnal Ekonomi Dan Perbankan Syariah*, 2(1), 99–130. <https://doi.org/10.46899/jeps.v2i1.144>

Hermanto. (2017). Perilaku Mahasiswa Ekonomi di Universitas Esa Unggul Dalam Melakukan Investasi di Pasar Modal. *Jurnal Ekonomi*, 8(2), 1–12. <https://doi.org/https://doi.org/10.47007/jeko.v8i01.1733>

