

TÍTULO DE LA PONENCIA

(DEBERÁ SER CLARO Y CONCISO, CON UNA EXTENSIÓN MÁXIMA DE 12 PALABRAS, UTILIZAR TIMES NEWS ROMAN 22 PTS.)

Título en inglés

(TIMES NEW ROMAN 14 PTS)

Omitir el Nombre de los autores para conservar el proceso doble ciego.

Fecha de recepción: Dejar en blanco

Fecha de aceptación: Dejar en blanco

RESUMEN

La extensión máxima será de 200 palabras para ponencias de divulgación científica **debe ser breve y claro** en el lenguaje y contener: Objetivo del trabajo, Metodología empleada, Resultados y limitaciones del estudio, Principales hallazgos o conclusiones. **Es una descripción breve, no debe llevar los apartados como subtítulos**

PALABRAS CLAVE: De 3 a 5 palabras clave, separadas por punto y coma, iniciando cada una con mayúscula. Ej: Auditoría gubernamental; Fiscalización; Corrupción.

ABSTRACT

Para traducir el resumen al inglés, poner especial atención en: el contexto de las oraciones, gramática, uso de mayúsculas, buen dominio de siglas, conceptos clave, unidades de

medida y sintaxis.

KEYWORDS:

Separar por punto y coma. Asegurarse de que los conceptos en inglés corresponden a las palabras clave escritas en español según los usos en el campo disciplinar más allá de la traducción literal.

I. INTRODUCCIÓN

Debe contener los siguientes puntos: PLANTEAMIENTO O JUSTIFICACIÓN, OBJETIVOS y DESCRIPCIÓN DE CONTENIDO (Son aspectos que debe llevar este apartado, no debe llevar los apartados como subtítulos)

II. MARCO REFERENCIAL (Se le sugiere integrar un título alusivo a la investigación)

II.1 Subtítulos Nivel 2 (No es obligatorio, solo en caso de existir subtítulos)

Cuerpo del texto

II.1.1 Subtítulos Nivel 3 (No es obligatorio, solo en caso de existir subtítulos)

Cuerpo del texto

Ejemplo de formato para tablas: Mantener sin colores, sólo con líneas horizontales, sin marco y con títulos en texto sencillo.



Tabla 1*Porcentajes de Contribución al Sistema de Ahorro para el Retiro de los Países de la OCDE*

País	Tasa de Aportación
Colombia	17.2
Israel	16.0
El Salvador	13.0
Australia	12.0
Dinamarca	10.8
Chile	10.0
Perú	10.0
México	6.5

Nota: CONSAR (2018). (TODAS LAS CITAS DE TABLAS DEBEN ESTAR EN LISTADO DE REFERENCIAS)

Ejemplo Formato de figuras. Se consideran dentro de la numeración de figuras, todas las fotografías, imágenes, gráficas y esquemas que se presenten en el texto.

Formato para gráficas: Utilizar colores predeterminados por formato office, sin marco y con títulos en texto sencillo.



Figura 1
Título de la gráfica



Nota: Fuente elaboración propia (2018). (TODAS LAS CITAS DE FÍGURAS DEBEN ESTAR EN LISTADO DE REFERENCIAS)

Figura 2*Título de la gráfica*

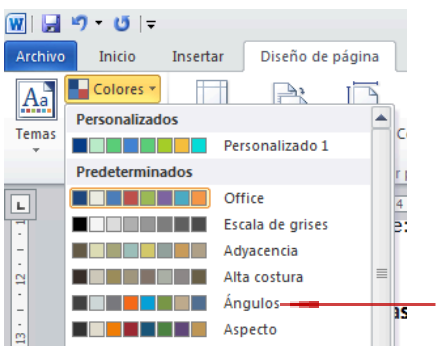
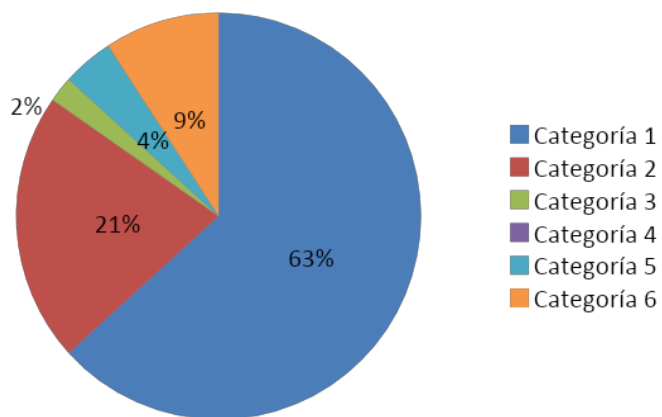
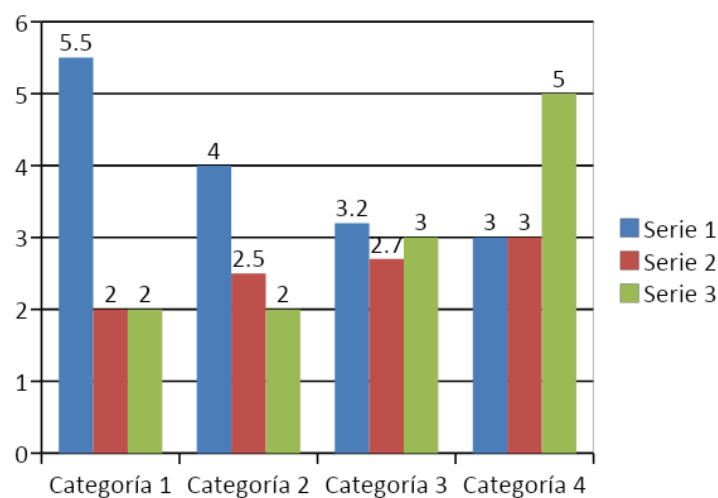
Nota: Elaboración propia con datos de SHCP, 2017. (TODAS LAS CITAS DE FIGURAS DEBEN ESTAR EN LISTADO DE REFERENCIAS)

Fotografías e Imágenes prediseñadas: Se denominarán como “Figuras” y deberá referenciarse fuente y autor según el formato APA (7ma edición). De ser necesario el uso de vectores e imágenes ilustrativas se recomienda el uso de recursos libres como los que se pueden encontrar en <https://www.freepik.es/>.

Figura 4

Título de la Figura

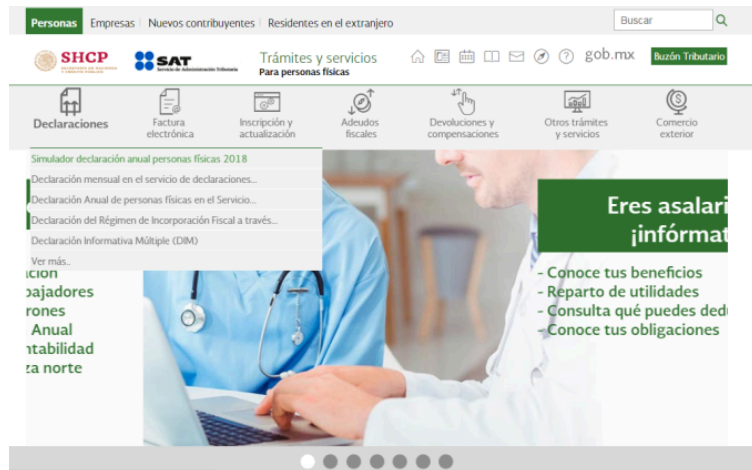

Nota: SAT (2018). (TODAS LAS CITAS DE FÍGURAS DEBEN ESTAR EN LISTADO DE REFERENCIAS)

Figura 5

Título de la Figura



Nota: Freepik (2018a) (TODAS LAS CITAS DE FÍGURAS DEBEN ESTAR EN LISTADO DE REFERENCIAS)

Formato de esquemas: Utilizar colores predeterminados por formato office, sin marco, con títulos en texto sencillo, únicamente texto en fondo blanco y figuras con líneas de color.

Figura 6

Título del esquema



Nota: Elaboración propia (2019). (TODAS LAS CITAS DE FÍGURAS DEBEN ESTAR EN LISTADO DE REFERENCIAS)

III. METODOLOGÍA.

IV. RESULTADOS Y DISCUSIÓN

V. CONCLUSIONES

VI. REFERENCIAS

- Debe ir en orden alfabético
- Tamaño de letra times new roman 11, interlineado sencillo y sangría francesa de 1.27.

- Las citas y referencias deben seguir las normas de estilo editorial de la APA (7ma. edición).
- Solo se deben incluir los títulos que hayan sido citados a lo largo del texto, incluyendo las fuentes de figuras y tablas.

Ejemplos de formatos de referencias de acuerdo a la fuente:

- **Libro**

Herrera Cáceres, C. y Rosillo Peña, M. (2019). *Confort y eficiencia energética en el diseño de edificaciones*. Universidad del Valle.

- **Revista**

Muñoz Vila, C., (enero-febrero 2012) “Lo que se haga por un niño se hace por un pueblo.” *Revista Internacional Magisterio*, n. 54, pp. 10-17.

- **Artículo en un periódico**

Carreño, L. (9 de febrero de 2020). La disputa gremial por los aranceles a las prendas de vestir. *El Espectador*.
<https://www.elespectador.com/economia/la-disputa-gremial-por-los-aranceles-las-prendas-de-vestir-articulo-903768>

- **Tesis o disertaciones**

Martínez Ribón, J. G. T. (2011) *Propuesta de metodología para la implementación de la filosofía Lean (construcción esbelta) en proyectos de construcción* [Tesis de Maestría, Universidad Nacional de Colombia]. <http://bdigital.unal.edu.co/10578/>

- **Página Web**

Riera, M. (20 de enero de 2020). *Cancelar hipoteca o invertir* [Comentario en foro en línea].

<https://www.helpmycash.com/preguntas/30255/cancelar-hipoteca-o-invertir/>

- **Leyes y Documentos Legales**

Ley 1060 de 2006. Por la cual se modifican las normas que regulan la impugnación de la paternidad y la maternidad. 26 de julio de 2006. D.O. No. 46341.

- **Informes/Reportes**

Organización para la Cooperación y el Desarrollo Económico (2020). *La dinámica de la urbanización de África 2020: Áfricapolis, mapeando una nueva geografía urbana*. Estudios de África occidental, Editorial OECD, <https://doi.org/10.1787/b6bccb81-en>

Consideraciones Generales:

- Utilizar hoja membretada
- Título – Tipo de letra: Times New Roman, 22 puntos, negrita. Alineación: Centrada.
- Subtítulos – Tipo de letra: Times New Roman, 12 puntos, negrita. Alineación: Justificada, Sangría dependiendo el nivel del subtítulo.
- Texto – Tipo de letra: Times New Roman, 12 puntos, Interlineado: 1.5 y Alineación: Justificada
- Número de la tabla: Tipo de letra Times New Roman, 11 puntos. Alineación: Izquierda superior
- Nombre de la tabla: Tipo de letra Times New Roman, 11 puntos. Cursiva. Alineación: Izquierda superior

- Texto de la tabla: Tipo de letra Times New Roman, 12 puntos.
- Fuente y/o notas de la tabla: Tipo de letra Times New Roman 10 puntos.
Alineación izquierda inferior.
- Número de la figura (fotografías, imágenes, gráficas y esquemas): Tipo de letra Times New Roman, 11 puntos. Alineación: Izquierda superior
- Incluir en la lista de referencias las tablas y figuras.