



PENILAIAN AKHIR SEMESTER GANJIL

TAHUN PELAJARAN 2021/2022

Hari, Tanggal :, ... Desember 2021
Mata Pelajaran : Seni Budaya
Kelas/Semester : VIII/1 (Ganjil)
Waktu : 120 menit

PETUNJUK Pengerjaan

1. Isikan identitas anda dalam format lembar jawaban dengan teliti dan benar
2. Tersedia waktu 90 menit untuk mengerjakan paket soal ini
3. Periksa naskah soal yang anda terima, apabila halamannya tidak lengkap minta ganti pada pengawas ruang ujian
4. Baca dan pahami dengan baik pernyataan atau soal sebelum anda menjawab
5. Periksa pekerjaan anda sebelum diserahkan Kepada pengawas ujian

I. Pilihlah salah satu jawaban yang paling tepat pada pilihan A, B, C dan D di bawah ini!

1. Cara menggambar model dengan warna air yang telah diperlakukan dengan water thinner disebut teknik
A. aquarel C. plak
B. pointilis D. blok
2. Bahan lengkap untuk model menggambar adalah
A. Sketsa, pensil, kertas gambar
B. ide, warna, pena
C. Pensil, kertas gambar, pewarna
D. Pena, pewarnaan, pengerjaan ulang
3. Gondang adalah seni musik tradisional dari daerah
A. Aceh C. Jawa
B. Batak D. Papua
4. Kata lain yang identik dengan flora adalah
A. Hewan C. Tanaman
B. Alam D. Orang
5. Menggambar dengan tampilan objek yang digunakan sebagai contoh disebut ...
A. model menggambar
B. menggambar poster
C. menggambar ilustrasi
D. menggambar kartun
6. Teknik menggambar garis yang digunakan untuk membuat garis lurus, garis lengkung, garis putus-putus atau garis lain dalam satu unit disebut dengan teknik ...
A. linier C. blok
B. naungan D. dusel
7. Proporsi orang adalah panjang kepala dengan tubuh.
A. Perbedaan C. Perbandingan
B. Persamaan D. Persatuan
8. Langkah pertama dalam menggambar model adalah
A. pengamatan C. garis besar
B. pewarnaan D. sentuhan akhir
9. Jenis-jenis instrumen gitar dalam berapa hal, kecuali ...
A. dipetik C. dicuri
B. dipukul D. ditiup
10. Gaya ilustrasi disebutkan dimana perwujudan gambar menyerupai keadaan sebenarnya disebut ...
A. perwakilan C. realis
B. dekoratif D. kartun

11. Langkah pertama dalam menggambar adalah ...
 A. buat sketsa C. tentukan ide
 B. pewarnaan D. penyelesaian akhir
12. Alat menggambar ini mirip dengan pensil, tetapi lebih lembut dan berarti tanpa bungkus kayu adalah ...
 A. pensil 6b C. rapido
 B. pensil warna D. kompetisi
13. Jenis pensil yang digunakan untuk menggambar ilustrasi pada umumnya adalah pensil hitam dan pensil
 A. putih C. warna
 B. jeruk D. sedang hitam
14. Diperlukan gambar untuk siswa memahami anatomi tubuh manusia adalah jenis gambar ...
 A. imajinasi C. kartun
 B. ilustrasi D. karikatur
15. Ilustrasi berasal dari makna latin, yaitu ...
 A. jelaskan C. melaksanakan
 B. hadir D. menggambar
16. Gambar ilustrasi dapat dibagi menjadi ... seni.
 A. satu C. tiga
 B. dua D. empat
17. Perangkat lunak pada komputer yang digunakan disebut ...
 A. monitor C. perangkat keras
 B. perangkat lunak D. CPU
18. Perhatikan gambar berikut ini!

 Gambar tersebut adalah gambar ...
 A. kartun
 B. karikatur
 C. perwakilan
 D. dekoratif
19. Kartun biasanya berisi cerita. . .
 A. maaf C. nyata
 B. innuendo D. humor
20. Suara yang selalu digunakan dalam kebiasaan sehari-hari lagu-lagu Jawa tradisional adalah
 A. diatonis C. pentatonis
 B. diatonis kromatik D. pentatonis kromatik
21. Musik juga merupakan cara untuk meningkatkan kebatinan Anda, menjadi bahagia dan bahagia. Ini dikaitkan dengan musik sebagai sarana ...
 A. hiburan/rekreasi C. terapi kesehatan
 B. pendidikan D. hasilkan motivasi
22. Musik daerah berperan sebagai di akhir pertunjukan tarian.
 A. pelengkap C. kinerja
 B. pengiring D. game
23. Di bawah ini adalah judul lagu daerah Indramayu, yaitu. . . .
 A. Indramayu Girls dan Lir ilir
 B. Sumpah Suci dan Manuk Dadali
 C. sumpah suci dan pemuda yang ideal
 D. Indramayu Gadis dan Kapal Layar
24. Karakteristik lagu daerah/lagu tradisional adalah ...
 A. generasi turun temurun
 B. ditulis dengan rapi
 C. selalu menulis pencipta
 D. berkembang di bawah raja
25. Instrumen tradisional angklung berasal dari provinsi. . . .
 A. Jawa Barat C. Jawa Timur
 B. Jawa Tengah D. Bali
26. Dibawah ini yang merupakan nama alat musik tradisional adalah ...
 A. Angklung C. Penentuan
 B. Calung D. Gamelan
27. Dibawah ini yang termasuk Lagu daerah dari Papua adalah. . . .
 A. Apuse dan Ole Olang
 B. Apuse dan Yamko Rambe Yamko
 C. Yamko Rambe Yamko dan Sio Mama
 D. Ole Olang dan Sio Mama
28. Lagu-lagu Dolanan identik dengan lagu anak-anak karena. . . .
 A. Gunakan nilai tinggi
 B. Gunakan ritme pikiran
 C. Bekerja untuk menemani permainan
 D. Bertindak sebagai lagu daerah

29. Ketika menyanyikan lagu-lagu rakyat ada yang disebut teknik serempak, artinya ...

- A. Bernyanyi bersama
- B. Bernyanyi dengan dua suara
- C. Bernyanyi bersama dengan satu suara
- D. Bernyanyi sendirian

30. Teknik menyanyi yang dilakukan satu demi satu disebut

- A. Cor C. Unisono
- B. Canon D. Akapela

31. Perhatikan gambar berikut ini!



Termasuk jenis ilustrasi apakah gambar ini ?

- A. Komik
- B. Kartun
- C. Karikatur
- D. Vignette

32. Perhatikan gambar berikut ini!



Termasuk jenis ilustrasi apakah gambar ini ?

- A. Digital C. Kartun
- B. Karya Sastra D. Komik

33. Mengenal kata ilustrasi atau "illustrate" berasal dari bahasa ?

- A. Jerman C. Italia
- B. Latin D. Perancis

34. Yang merupakan objek menggambar ilustrasi yaitu

- A. Hewan, Tumbuhan dan Manusia
- B. Hewan, Benda Mati dan Tumbuhan
- C. Manusia, Alam, Lingkungan
- D. Tumbuhan, Benda, Lingkungan

35. Gambar berupa hewan maupun manusia yang memiliki cerita humor ataupun bersifat menghibur yang dapat dibuat dengan hitam putih maupun berwarna disebut....

- A. Komik C. Kartun
- B. Vignette D. Karikatur

36. Fungsi Ilustrasi karya sastra yaitu

- A. Mempercantik sebuah gambar
- B. Menghias suatu karya sastra
- C. Mempertegas isi atau narasi pada materi
- D. Sebagai hiasan

37. Gambar yang memiliki ciri-ciri dilebih lebihkan yaitu ...

- A. Gambar Lucu C. Gambar Karikatur
- B. Gambar Hiperbola D. Gambar Karakter

38. Keseimbangan hasil gambar dapat diperoleh dengan cara

- A. Membuat Sketsa
- B. Menentukan kesatuan antar objek
- C. Membuat pola dasar
- D. Menentukan skala dan memberi efek perspektif

39. Perhatikan gambar berikut ini!



Alat ini berfungsi menggambar ilustrasi dengan teknik

- A. Warna
- B. Goresan
- C. Kering
- D. Basah

40. Perhatikan gambar berikut ini!

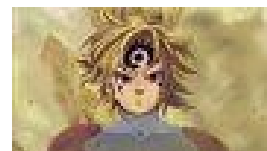

Gambar ini termasuk dalam jenis ilustrasi

- A. Komik Strip C. Karikatur Model
- B. Kartun Serial D. Hiburan

II. Jawablah pertanyaan di bawah ini dengan benar!

41. Apa yang dimaksud dengan menggambar ilustrasi?

42. Sebutkan jenis-jenis instrumen gitar dalam beberapa hal!

43. Apa yang dimaksud dengan penyanyi solo?

44. Sebutkan langkah-langkah dalam menggambar!

45. Jelaskan yang dimaksud menggambar kartun!

KUNCI JAWABAN

JAWABAN	1	2	3	4	5	6	7	8	9	10	11	12	13	14	15	16	17	18	19	20
A	√				√	√		√		√				√						
B			√														√	√		
C		√		√			√		√		√		√		√				√	√
D												√			√					

JAWABAN	21	22	23	24	25	26	27	28	29	30	31	32	33	34	35	36	37	38	39	40
A	√			√	√	√								√						
B		√					√			√			√							√
C			√					√	√		√				√	√	√		√	
D												√						√		

ESSAY!!!

41. menggambar ilustrasi adalah kegiatan mengekspresikan ide, yang diekspresikan dalam media dua dimensi dan dimaksudkan untuk memberikan representasi visual atau penjelasan.
42. gitar akustik, gitar elektrik, gitar bass
43. penyanyi solo adalah penyanyi yang bernyanyi tunggal dengan teknik vokal yang baik dengan mengedepankan ekspresi dan improvisasi sesuai karakteristik lagu.
44. Pengamatan, pembuatan sketsa, pencahayaan (gelap atau terang), pewarnaan, penyelesaian akhir
45. menggambar kartun adalah menggambar dengan penampilan lucu yang mempresentasikan suatu peristiwa. Orang yang membuat kartun disebut kartunis