

Title in English Written in Times New Roman 14, Bold-Italic, Capitalizing Only the First Letter of Each Word Except Conjunctions, Center Aligned ***[MAX. 20 WORDS]***

Peneliti ^(b)1), Peneliti ^(b)2), dan Peneliti ^(b)3) [Times New Roman 10 bold, rata tengah]
*Nama peneliti tanpa gelar *Berikan hyperlink Orcid ID penulis pada logonya

^{1,2}Program Studi, Perguruan Tinggi Peneliti 1 & 2 (jika sama) (tidak perlu menulis kata "Prodi." / "Fakultas")

³Program Studi, Perguruan Tinggi Peneliti 3

^{1,2,3}alamat, kota, kodepos

E-mail: email1@domain.ekstensi¹⁾, email2@domain.ekstensi²⁾, email3@domain.ekstensi³⁾

[Times New Roman 10, reguler, rata tengah]

ABSTRACT [Times New Roman 12, bold, rata tengah]

These are the writing guidelines for SEBATIK journal. The abstract should be between 200-250 words, written in Times New Roman 10, italic, single line spacing, justified alignment, and in a single column format. The abstract should be written in English and must follow the standard scientific writing conventions. It should contain a summary of the following: the purpose of this research, the research methods or system/application development methods, and the results of the research implementation, presented in paragraphs. The abstract and manuscript body should be separated by a line with a thickness of 0.75pt.

Keywords: words that serve as keys to facilitate the understanding of the scientific article, 3-6 keywords

Example: Information System, Employee Selection, OpenGL. [Times New Roman 10, italic, left aligned]

Judul Indonesia Ditulis dengan Times New Roman 14, Bold, Hanya Huruf Depan Kapital, dan Rata Tengah, Kata Sambung/Partikel Tidak Kapital **[MAK. 20 KATA]**

ABSTRAK [Times New Roman 12, bold, rata tengah]

Ini adalah petunjuk penulisan jurnal SEBATIK. Abstrak antara 200-250 kata dan harus ditulis dengan menggunakan font Times New Roman 10, *single line spacing*, rata kiri-kanan dan 1 kolom format. Abstrak ditulis dengan bahasa Indonesia sesuai (EYD) ejaan yang disempurnakan. Abstrak harus berisi ringkasan: tujuan dari penelitian ini, metode penelitian atau metode pengembangan sistem atau aplikasi, dan hasil dari implementasi penelitian ini, yang dibuat perparagraf. Kolom abstrak dan isi naskah di batasi *line* (garis) setebal 0,75pt. **JIKA NASKAH FULL PAPER DALAM BAHAS INGGRIS MAKA JUDUL, ABSTRAK, DAN KATA KUNCI FORMAT BILINGUAL INDONESIA HARUS DIHILANGKAN**

Kata Kunci: kata-kata yang menjadi kunci-kunci untuk memudahkan memahami tulisan ilmiah, 3-6 kata kunci

contoh: Sistem Informasi, Pemilihan Pegawai, OpenGL. [Times New Roman 10, rata kiri]

1. PENDAHULUAN [Times New Roman 10, rata kiri]

Berikut ini adalah petunjuk penulisan jurnal SEBATIK. Naskah ditulis dalam ukuran kertas A4 (210 mm x 297 mm), margin halaman adalah 3 atas, 3 bawah, 2 inner, 1,5 outside, dan 0 *gutter* (dalam format mirror margin). Jumlah halaman **minimal adalah 4 halaman dan tidak boleh melebihi 20 halaman**, termasuk tabel dan gambar, serta dengan mengacu tata cara penulisan seperti telah yang disusun pada tulisan ini.

Gunakan tipe huruf Times New Roman pada seluruh naskah, dengan ukuran huruf 10. Jarak spasi adalah 1.0

(*single*), rata kiri-kanan dan 2 kolom format (*justify*). Jarak *tab* di setiap awal paragraf adalah 0.5 cm.

Naskah ditulis dengan bahasa Indonesia sesuai EYD, dan istilah asing harus dicetak miring (*italic*).

Pendahuluan harus berisi: latar belakang penelitian dilakukan, permasalahan, *state of art*, kebaruan, kontribusi dan solusi untuk penyelesaian masalah.

2. RUANG LINGKUP

Dalam penelitian ini permasalahan mencakup:

1. Cakupan permasalahan
2. Batasan-batasan penelitian

3. Rencana hasil yang didapatkan

3. BAHAN DAN METODE [Huruf Kapital]

Main heading ditulis dengan huruf kapital semua. Penomoran heading dengan sistem arabic dengan sub-heading maksimal 3 tingkat. **Contoh:**

3.1 Sistem Fuzzy [Huruf Kapital hanya di awal Huruf]

Bahan terdiri dari 1-3 teori yang utama mendukung penelitian yang dilakukan, teori yang relevan dengan penelitian dan harus mengacu pada daftar pustaka (*last name, year*). **Contoh:**

3.2 Metode Air Terjun

Model air terjun (*waterfall*) adalah model satu arah yang dimulai dari tahap persiapan sampai perawatan, dan model inilah yang dipakai oleh penulis dalam menganalisa sistem yang akan dikerjakan (Stoneman, 2017). **Penyebutan sitasi daftar pustaka (NamaBelakang, Tahun)**

Sedangkan metode sendiri mengacu pada metode penelitian dalam alur perancangan sistem/aplikasi.

Tabel dan gambar di naskah diberi nomer sesuai urutan (Tabel 1, dst. dan Gambar 1, Gambar 2, dst.). ukuran atau size tabel dan gambar tidak boleh melebihi kolom teks.

Judul tabel ditulis di atas tabel dengan posisi rata tengah (*center*), Times New Roman 10, *bold*. Sedangkan untuk judul gambar yang diletakkan di bawah gambar dengan posisi tengah (*center*), Times New Roman 10, *bold*.

Gambar dan tabel harus diacu pada isi naskah. Contoh: lihat pada gambar 1 menunjukkan gambaran perancangan sistem dan tabel 1 menunjukkan contoh daftar tabel. **Judul gambar dan tabel harus ditulis bilingual dalam format Indonesia dan Inggris, sedangkan teks di dalam gambar harus menggunakan bahasa Inggris.**

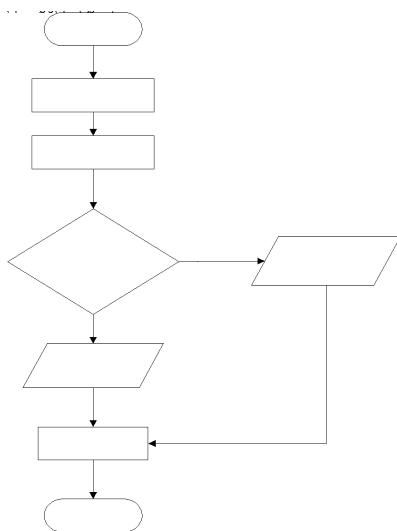

Gambar 1. Gambaran Sistem

Figure 1. System Overview (*inggris italic, tidak bold*)
[Times New Roman 10, *bold*]

Tabel 1. Contoh Daftar Tabel

Table 1. Example of Table List (*inggris italic, tidak bold*)
[Times New Roman 10, *bold, isi tanpa garis vertikal*]

Field (english)	Type	Length	Description
No_IGD	Int	11	No IGD
Date_IGD	Varchar	10	Date of IGD
M_IGD	Varchar	20	Month of IGD
Y_IGD	Varchar	10	Year of IGD
D_IGD	Varchar	10	Daya of IGD
NIP	Varchar	40	NIP of Docter
Name	Varchar	50	Docter's Name

Formula atau persamaan matematika harus diberi nomor urut dalam kurung biasa dengan penulisan rata tengah dan harus diacu dalam tulisan indeks penjelasnya (1).

$$t_{(n)} = bn + s \quad (1)$$

Diketahui $t(n)$ (1) adalah waktu cari (*second*), b adalah waktu yang diperlukan untuk mengawali satu lintas (*second*), n adalah banyaknya lintas atau silinder yang akan dilewati, dan s adalah waktu mantap hulu tulis baca (*second*).

4. PEMBAHASAN

Menampilkan aplikasi yang dibagun, baik dalam bentuk software, hardware, jaringan komputer, dan lain-lain.

Sertakan data pendukung yang berupa desain/perancangan, tabel, grafik, gambar, atau alat penolong lain seperlunya untuk memperjelas dan mempersingkat uraian yang harus diberikan.

5. KESIMPULAN

Kesimpulan dari penelitian. disampaikan sesuai dengan hasil yang diperoleh peneliti dan ditulis secara singkat dan jelas

6. SARAN

Saran untuk penelitian dengan judul atau topik yang mengacu kepada penelitian ini kedepannya dapat lebih baik lagi.

7. REFERENSI

Semua yang tertera dalam daftar pustaka harus dirujuk dalam tulisan. Dengan format penulisan seperti contoh dibawah, dan jarak *hanging indent* adalah 0,75 cm. **Daftar pustaka tersusun menurut abjad A-Z dengan APA format (WAJIB minimal 5 tahun terakhir)** Usahakan tidak mengetik manual, gunakanlah tools

Standard format for citation

Last Name, A. A., & Last Name, B. B. (Year). Title of article. Title of Journal, volume number (issue number), inclusive page or paragraph numbers. URL

Journal article with a DOI

Borman, W. C., Hanson, M. A., Oppler, S. H., Pulakos, E. D., & White, L. A. (2020). Role of early supervisory experience in supervisor performance. *Journal of Applied Psychology*, 78(3), 443-449. <https://doi.org/10.1037/0021-9010.78.3.443>

Wiskunde, B., Arslan, M., Fischer, P., Nowak, L., Van den Berg, Kovács, A. (2019). Indie pop rocks mathematics: Twenty One Pilots, Nicolas Bourbaki, and the empty set. *Journal of Improbable Mathematics*, 27(1), 1935-1968. <https://doi.org/10.0000/3mp7y-537>

Journal article with a URL

Ahmann, E., Tuttle, L. J., Saviet, M., & Wright, S. D. (2010). A descriptive review of ADHD coaching research: Implications for college students. *Journal of Postsecondary Education and Disability*, 31(1): 24-58. <https://www.ahed.org/professional-resources/publications/jped/archived-jped/jped-volume-31>

Journal article with an article number

March, E., & Springer, J. (2019). Belief in conspiracy theories: The predictive role of schizotypy, Machiavellianism, and primary psychopathy. *PLoS One*, 14(12): Article e0225964. <https://doi.org/10.1371/journal.pone.0225964>

Journal article from the Cochrane Database of Systematic Reviews

Hay, P. P. J., Bacaltchuk, J., Stefano, S., & Kashyap, P. (2018). Psychological treatments for bulimia nervosa and bingeing. *Cochrane Database of Systematic Reviews*. <https://doi.org/10.1002/14651858.CD000562.pub3>

Basic Format for Books

Last Name, A. A. (Year of publication). Title of work: Capital letter also for subtitle. Publisher Name.

Stoneman, R. (2017). *Alexander the Great: A life in legend*. Yale University Press.

GUNAKANLAH ALAT SITASI GOOGLE CENDIKIA, REFERENCEMANAGER ATAU MENDELEY

UCAPAN TERIMA KASIH

(rata tengah) Tuliskan ucapan terimakasih yang berkontribusi pada naskah ini atau hibah yang mendanai penelitian ini. *Jika tidak ada, bagian ini dapat dihapus. Jika penelitian dilakukan dengan dana pribadi bagian ini harus dihapuskan*