

## Judul dalam Bahasa Indonesia

Nama penulis<sup>1</sup>, Nama penulis<sup>2\*</sup>, Nama penulis<sup>3</sup>, Nama penulis<sup>4</sup>

<sup>1</sup> Program Studi, Departemen, Institusi, alamat institusi

<sup>2</sup> Program Studi, Departemen, Institusi, alamat institusi

<sup>3</sup> Program Studi, Departemen, Institusi, alamat institusi

<sup>4</sup> Program Studi, Departemen, Institusi, alamat institusi

\* e-mail korespondensi penulis: email@gmail.com

### Abstrak

Abstrak dalam bahasa Indonesia ditulis satu paragraf, maksimal 250 kata, dan harus menggambarkan seluruh isi artikel. Abstrak harus sesuai format introduction, methods, results, and discussion (IMRAD), yaitu memuat pendahuluan; metode penelitian, tempat penelitian, waktu penelitian; hasil penelitian; pembahasan; dan simpulan. (Tidak lebih dari 250 Kata) Font yang digunakan adalah Tahoma size 9 dan 1 spasi.

Kata kunci:       Terdiri atas 3–5 kata (disusun sesuai abjad)

### Abstract

*Abstrak Bahasa Inggris ditulis sesuai dengan abstrak Bahasa Indonesia.*

Key words:       Terdiri atas 3–5 kata (disusun sesuai abjad)

## PENDAHULUAN

Pendahuluan ditulis menggambarkan masalah penelitian, dengan menggunakan font Tahoma size 11 dengan 1 spasi.

semua pekerja perkebunan kelapa pada bagian pengupasan di Desa Pendowo Harjo Kabupaten Banyuasin berjumlah 34 orang dan cara pengambilan sampel dengan *total sampling*. Penelitian ini merupakan penelitian *survey analitik*. Uji statistik yang digunakan adalah uji *chi-square*.

## METODE DAN BAHAN

Penelitian ini menggunakan desain *cross sectional* yang dilakukan di Desa Pendowo Harjo Kabupaten Banyuasin, pada tanggal 30 April – 12 Mei 2018. Populasi dalam penelitian ini adalah

## HASIL DAN PEMBAHASAN

### Umur

**Tabel 1 Distribusi frekuensi umur**

No	Umur (th)	Jumlah	Persentase (%)
1	Tua	12	35,3
2	Muda	22	67,7
Total		34	100

### TABEL

1. Beri nomor tabel secara berurutan dalam angka arab (Tabel 1, Tabel 2, Tabel 3 dst) dalam urutan dari kutipan pertama dalam teks
2. Berikan judul yang jelas dan informatif dalam setiap tabel
3. Jika tabel berasal dari publikasi lain, maka wajib mencantumkan sumbernya (*font size*: 10pt)
4. *Font size* pada tabel adalah 10pt
5. Jarak spasi antara paragraf/tabel/gambar dengan sebelum dan sesudah tabel adalah 5pt

6. Jika table berukuran besar, letakan di table di satu kolom

### Hubungan kebiasaan merokok dengan MSDs

Hasil analisis didapatkan bahwa *Musculoskeletal Disorders* (MSDs) yang ada keluhan diperoleh sebanyak 21 responden (91,3%) yang kebiasaanya merokok. Hasil analisis didapatkan bahwa *MSDs* yang ada keluhan diperoleh sebanyak 21 responden (91,3%) yang kebiasaanya merokok. Hasil uji statistik diperoleh nilai *p Value* = 0,002 maka dapat disimpulkan ada hubungan antara kebiasaan merokok dengan *MSDs*. Dari hasil analisis diperoleh pula nilai *OR* = 18,375, artinya responden yang mempunyai kebiasaan merokok memiliki risiko 18,375 kali untuk terjadinya keluhan *MSDs* di bandingkan responden yang tidak merokok.

Tabel 8 Hubungan kebiasaan merokok dengan *MSDs*

Kebiasaan merokok	MSDs				Total		OR	p Value
	Ada keluhan		Tidak ada keluhan					
	n	%	n	%	n	%	18,375	0,002
Ya	21	91,3	2	8,7	23	100		
Tidak	4	36,4	7	63,6	11	100		
	25	73,5	9	26,5	34	100		

### DATA

1. Angka baik yang berada dalam inti teks maupun tabel harus ditampilkan persentase nya (%).
2. Analisis data yang menggunakan Rata-Rata maka harus diikuti dengan standar deviasi dan median
3. Data ribuan menggunakan format titik, misalnya (Rp 123.300)
4. Data pecahan menggunakan format koma, misalnya (tinggi badan 172,4 cm)
5. Nilai signifikansi harus ditampilkan misalnya ( $p = 0,006$ )

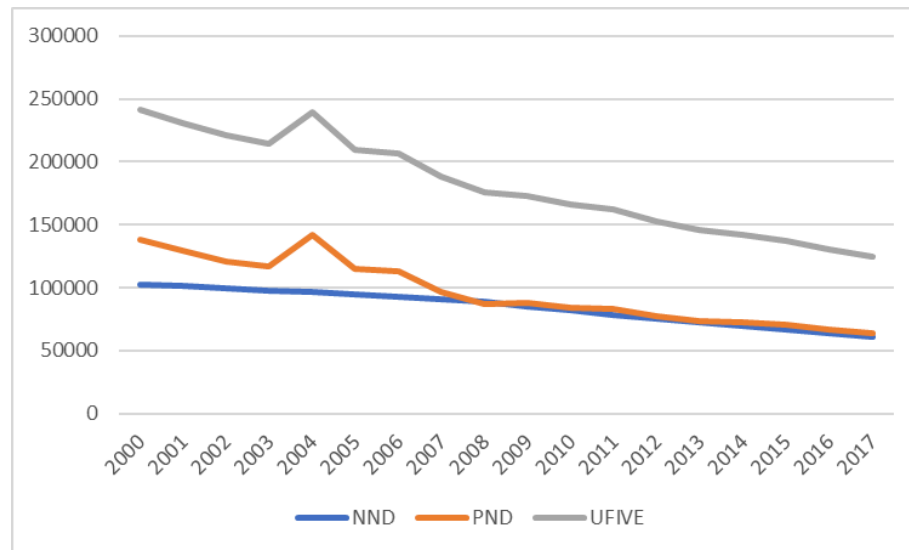

Gambar 1 Grafik pendapatan dari tahun 2000-2017

## GAMBAR

1. Penomoran gambar diletakkan sesudah gambar
2. Beri nomor gambar secara berurutan dalam angka arab (Gambar 1, Gambar 2, Gambar 3 dst) dalam urutan dari kutipan pertama dalam teks
3. Format gambar dapat berupa JPEG/TIFF dengan minimum resolusi 300 DPI dan dimensi 1.000 x 1.000 pixels. Gambar berwarna dengan format CMYK ataupun RGB.
4. Gambar berupa diagram hanya boleh dengan format warna hitam putih
5. Huruf, angka dan simbol harus jelas dan merata, dan dengan ukuran yang cukup bahwa ketika ukurannya dikurangi untuk publikasi, setiap item akan tetap dapat diidentifikasi dengan jelas.
6. Jika gambar berasal dari publikasi lain, maka wajib mencantumkan sumbernya
7. Nama dan afiliasi penulis tidak boleh muncul pada gambar
8. Jika gambar berukuran besar letakkan di bagian halaman satu kolom.

## KESIMPULAN

Kesimpulan hasil dari penelitian, menjawab dari tujuan penelitian di tulis disini, dengan menggunakan font Tahoma size 11 dengan 1 spasi.

## DAFTAR PUSTAKA

- Arikunto, S., 2013. *Prosedur penelitian: Suatu Pendidikan Praktik*. Jakarta: Rineka Cipta.
- Budiman, 2011. *Penelitian kesehatan: Buku Pertama*. Bandung: PT. Refika Aditama.
- Hastono S.P. 2007. *Analisa Data Kesehatan*. Depok: Universitas Indonesia.
- ILO, 2013. *The Prevention of Occupational Diseases*. Switzerland: Geneva 22.
- Jalajuwita dan Paskarini, 2015. Hubungan Posisi Kerja dengan Keluhan Muskuloskeletal pada Unit Pengelasan PT. X Bekasi. *The Indonesian Journal of Occupational Safety and Health*, Vol. 4, No. 1 Jan-Jun 2015: 33–42
- Kementerian Kesehatan RI. 2014. *1 Orang Pekerja di Dunia Meninggal Setiap 15 Detik Karena Kecelakaan Kerja*. Jakarta : Kementerian Kesehatan RI.

