

Título em Português: subtítulo em português

English Title: English Subtitle

Título en español: Subtítulo en español

RESUMO

Objetivo: descreva de forma direta e clara o objetivo da pesquisa. O resumo terá como limite máximo 250 palavras.

Método: apresente a abordagem metodológica utilizada na pesquisa.

Principais Resultados: indique os principais achados do estudo.

Principais Contribuições: descreva as principais contribuições teóricas, práticas e sociais da pesquisa.

Palavras-chave: até 5 palavras-chave. Utilize ponto e vírgula (;) para separá-las.

ABSTRACT

Objective: objectively describe the objective of the research. The abstract will have a maximum limit of 250 words.

Method: detail the methodological approach used in the research.

Main Results: indicate the main findings of the study.

Main Contributions: Describe the main theoretical, practical and social contributions of the research.

Keywords: up to 5 keywords. Use a semicolon (;) to separate them.

ABSTRACTO

Objetivo: describir objetivamente el objetivo de la investigación. El resumen tendrá un límite máximo de 250 palabras.

Método: detallar el enfoque metodológico utilizado en la investigación.

Resultados principales: indique los principales hallazgos del estudio.

Principales aportes: Describa los principales aportes teóricos, prácticos y sociales de la investigación.

Palabras clave: hasta 5 palabras clave. Utilice un punto y coma (;) para separarlos.

FORMATAÇÃO

Os artigos submetidos devem ser formatados em folha A4 (21 cm x 29,7 cm), fonte Times News Roman, com margens a esquerda e superior de 3 cm e direita e inferior de 2 cm. O texto deve ter alinhamento justificado, espaçamento simples e espaçamento entre parágrafos de 6 pt antes e 0 depois. O recuo do parágrafo será de 1,5 cm.

Sugere-se que o artigo apresente os seguintes elementos: introdução, referencial teórico/fundamentação teórica ou levantamento bibliográfico, metodologia, análise e/ou discussões, considerações finais e referências.

Para a formatação dos títulos e subtítulos emprega-se a enumeração por meio de algarismos arábicos separados por pontos. Deverá conter o espaçamento simples com 12 pt. antes e depois sem o recuo na primeira linha. Para os títulos das seções, o texto será escritos em caixa alta e negrito (Exemplo: **1. INTRODUÇÃO, 2 REFERENCIAL TEÓRICO, 3 METODOLOGIA, 4 APRESENTAÇÃO E ANÁLISE DOS DADOS, 5 CONSIDERAÇÕES FINAIS e Referências**). Em relação aos subtítulos apenas a primeira letra de cada palavra será maiúscula e negrito (Ex. **2.1 Teoria da Contabilidade**). Seções adicionais serão escritas em itálico e apenas a primeira letra da palavra será maiúscula (Exemplo: *2.1.1 Teoria Normativa e Positiva da Contabilidade*).

Quanto ao tamanho dos artigos, tem-se como referência 5.000 palavras como mínimo e 8.000 palavras como máximo. Cada artigo poderá apresentar no máximo 5 autores.

TABELAS, FIGURAS E EQUAÇÕES

Recomenda-se que as tabelas, quadros e figuras sejam incorporadas ao texto em formato editável. As formatações das tabelas, quadros e figuras seguem as normas da American Psychological Association (APA).

Quanto à formatação da tabela, orienta-se que ela contenha um a numeração e título, ambos com fonte tamanho 12. Sobre as bordas, deverão ser formadas por linhas verticais e horizontais, e suas bordas laterais abertas. O tamanho da fonte do texto interno da tabela será 10. Como exemplo, apresenta-se:

Tabela 1.
Número de artigos publicados da revista X de 2015 a 2020

Ano	Artigos (N)*
2015	2.536
2016	2.666
2017	3.005
2018	1.495
2019	2.699
2021	13.152

Fonte: Web of Science, dados extraídos em agosto de 2021.

Ao considerar os padrões da APA, compreende-se que qualquer tipo de ilustração que não seja tabela é considerado como figura. Nesse sentido, quadros, gráficos, fotografias, desenhos seguirão as mesmas formatações. Toda figura deverá conter título em negrito (com a inicial em maiúscula) e fonte em Times New Roman tamanho 10. Nos casos em que tenha a necessidade de apresentar legendas

(símbolos ou abreviaturas) deverão ser incluídas dentro do limite da figura para uma melhor assimetria do texto. Conforme apresentado a seguir:



Figura 1. Logo da Revista RCI.

Fonte: Editorial RCI (2021)

Para as equações, não se utilizará o recuo 1,5 cm, devendo ser escritas utilizando a ferramenta Office do Word estilo Linear. Conforme o exemplo a seguir:

$$pi = 1/(1 + e^{(\alpha + \beta_1 tam + \beta_2 alav + \beta_3 CDG + \beta_4 LC + \beta_5 PL(\pm) + \beta_6 ROA + \beta_7 FCO + \beta_8 \dots)}) \quad [1]$$

CITAÇÕES E REFERÊNCIAS

A revista segue as normas da APA 6ª. edição, tanto para citação direta como para indireta. Assim, deve-se respeitar que, para citação com menos de 40 palavras, deve ser inserida dentro do texto entre aspas duplas, seguido de, entre parênteses, o nome do autor e página.

No caso de haver dois ou mais autores a utilização do & é necessária. Nos casos em que a citação tiver 40 ou mais palavras (citação longa), esta é inserida utilizando fonte Times New Roman tamanho 10, espaçamento simples com 12 pt. antes e depois, com recuo 4 cm em todo o texto.

O tópico **referências** não será enumerado, devendo ser introduzido ao final da conclusão/considerações finais em uma nova seção. A primeira linha de cada referência deve ser alinhada à esquerda e as outras linhas devem ter deslocamento de 1 cm da margem esquerda. Note-se que todas as citações do texto deverão ser identificadas nas referências de acordo com as Normas da APA (6th ed).

Referências aceitas incluem artigos de revistas técnicas, dissertações, teses, anais de conferências, livros e sites governamentais ou de prestígio. Páginas de internet também podem ser utilizadas desde que tenham sido extraídas de fontes confiáveis.

A Lista de referências deve ser organizada seguindo-se a ordem alfabética. Note-se que todas as referências incluídas nesta seção devem ter sido mencionadas no texto, assim como todas mencionadas no texto precisam ser informadas nas referências.

Exemplos:

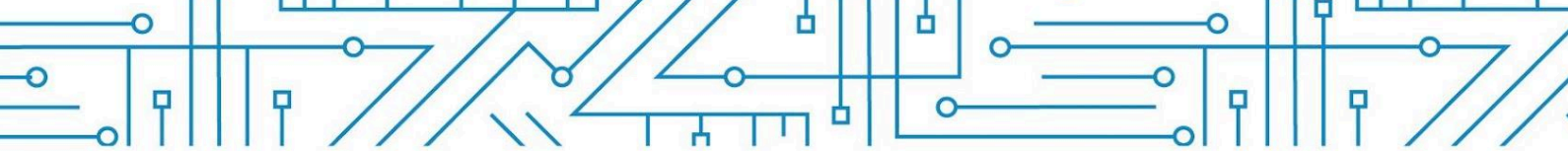

American Psychological Association. (2010). Manual of the American Psychological Association - 6th ed. American Psychological Association: Washington, DC.

Gastel, B., & Day, R. A. (2016). How to write and publish a scientific paper – 8th ed. California: Greenwood.

Ambiel, R. A. M., Noronha, A. P. P., & Carvalho, L. D. F. (2018). Escrever ciência: como o manual da APA pode auxiliar? Doi:10.1590/1413-82712018230300

PA
ISE
UFG
PAE
POG
IEP
COR
PA
AUT
B