

**JUDUL HURUF BESAR DAN MAKSIMAL 12 KATA BAGI  
ARTIKEL BERBAHASA INDONESIA**

**Judul Huruf Kecil Maksimal 12 Kata Berbahasa Inggris**

<sup>1</sup>Nama Penulis, <sup>2</sup>Nama Penulis <sup>3</sup>Nama Penulis [Cetak Tebal Ukuran Font 10]

<sup>1</sup>Jurusan, Asal Intansi,

<sup>2</sup>Jurusan, Asal Intansi,

<sup>3</sup>Jurusan, Asal Intansi

Correspondence:email.<sup>1</sup>penulis pertama@jurkam.ac.id

**Abstrack:** Tidak boleh lebih dari 250 kata, ditulis dalam bahasa Inggris dan bahasa indonesia, dalam satu alinea yang berisi: tujuan penelitian, metode penelitian, teknik analisis dan hasil penelitian. Diketik dengan *font Times New Roman*, dan spasi tunggal. Panjang artikel antara 3000-5000 kata (termasuk kepustakaan, catatan-catatan, dan tabel). Melampirkan pernyataan bahwa artikel belum pernah dipublikasikan sebelumnya, dimanapun dan dalam bentuk apapun. Setiap artikel akan diuji keplagiatan/jiplak.

**Kata kunci:** maksimal 5 kata kunci, dipisahkan dengan tanda koma

**Abstract:** Should not be more than 250 words, Manuscripts written in Bahasa Indonesia should have abstract in both English and Bahasa Indonesia: the purpose of research, research methods, analytical techniques and research results. Typed with Times New Roman font and single spaced. The length of the article between 3000-5000 words (including bibliography, notes, and tables). Attach a statement that the article has not been published before, anywhere and in any form. Every article will be tested keplagiatan / trace

**Keyword:** up to 5 keywords, be separated by a commas,

**PENDAHULUAN**

Pendahuluan diketik dengan huruf besar [*font Times New Roman 12 bold*] berisi latar belakang mengatasi suatu permasalahan, urgensi dan rasionalisasi kegiatan, tinjauan pustaka, rencana pemecahan masalah, tujuan kegiatan, dan pengembangan hipotesis [*font Times New Roman, 11, normal*]

**METODE**

Metode penelitian menjelaskan tentang: pendekatan, ruang lingkup atau objek, definisi operasional variable/deskripsi fokus penelitian, tempat, populasi dan sampel/informan, bahan dan alat utama, teknik pengumpulan data, dan teknik analisis data [*font Times New Roman, 11, normal*]

Tabel 3.1 Contoh Bntuk Tabel

Kelompok	Pre test	Perlakuan	Post test
Eksperimen (E)	O1	X1	O3
Kontrol (K)	O2	X2	O4

**HASIL DAN PEMBAHASAN**

Hasil penelitian disajikan dengan lengkap dan sesuai ruang lingkup penelitian. Hasil penelitian dapat dilengkapi dengan tabel, grafik (gambar), dan/atau bagan. Tabel dan gambar diberi nomor

dan judul. Hasil analisis data dimaknai dengan benar.

**Tabel 4.1** Contoh Tabel

Interval	Tingkat ----	Kelompok Eksperimen			
		Pretest		Posttest	
		Frekuensi	Persentase	Frekuensi	Persentase
120 – 150	Sangat Tinggi	4	13,33	0	0
90 – 119	Tinggi	26	86,67	7	23,33
60 – 89	Rendah	0	0	23	76,67
30 – 59	Sangat Rendah	0	0	0	0

Jika artikel dilengkapi dengan graph hasil penelitian, diberikan contoh sebagai berikut:

**Grafik 4.6** Peningkatan keterampilan sosial siswa pada skor total

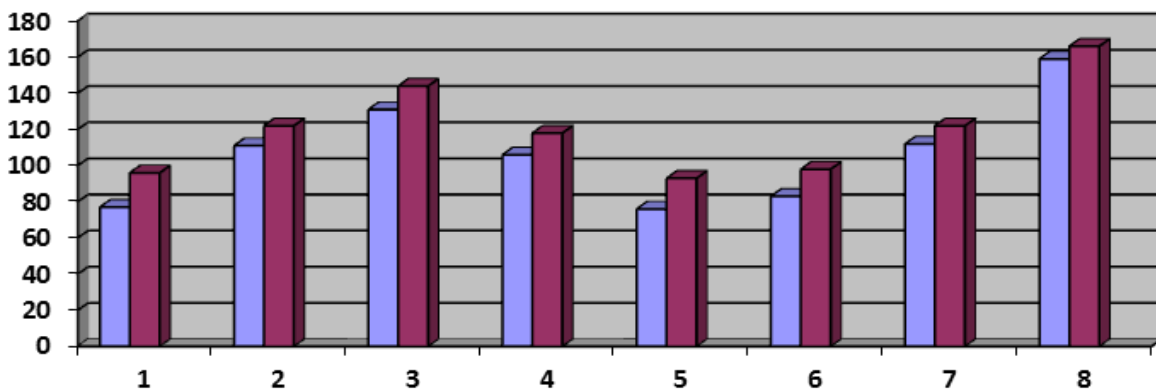

Setelah penjelasan hasil dari penelitian. Dilanjutkan uraian pembahasan dari penelitian penulis. Bagian pembahasan memaparkan hasil penemuan secara logis, mengaitkan dengan sumber rujukan yang relevan. [font Times New Roman, 11, normal]. (dalam bentuk tabel dan gambar maupun grafik disesuaikan dengan format batas artikel)

Artikel diketik dengan format *Microsoft Office Word*. Dengan menggunakan font Times New Roman ukuran 11, spasi tunggal di kertas A4. Format kertas 3-3-2-2 (kiri-atas-kanan-bawah). Setiap artikel yang akan diterbitkan penulisnya wajib memberi kontribusi biaya penerbitan. Penulis dmengirimkan dan mendaftarkan artikel melalui online OJS

JURKAM di laman website: <http://journal.stkip-andi-matappa.ac.id/index.php/jurkam/index>

### SIMPULAN DAN SARAN

Simpulan berisi rangkuman singkat atas hasil penelitian dan pembahasan. Simpulan adalah temuan penelitian yang berupa jawaban atas pertanyaan penelitian atau tujuan penelitian. Hasil penelitian memberikan saran/kontribusi terhadap aplikasi dan/atau pengembangan ilmu. [font Times New Roman, 11, normal].

Setelah bagian simpulan kemudian dilanjutkan bagian saran. Saran mejelaskan saran dari penulis terhadap hasil penelitian atau

pengembangan bagi peneliti selanjutnya

### DAFTAR RUJUKAN

Memuat sumber-sumber yang dirujuk dan minimal 80% berupa pustaka terbitan 10 tahun terakhir. Daftar rujukan ditulis sesuai yang disusun sesuai dengan *American Psychological Association (APA) Fifth edition 6th Edition*. Penulisan Daftar Pustaka sebaiknya menggunakan aplikasi referensi seperti Mendeley, End Note, Zotero.

Berikut beberapa contoh penulisan daftar pustaka:

- Arikunto, S. 2006. *Prosedur Penelitian Suatu Pendekatan Praktek*. Jakarta: PT Rineka Cipta.
- Asmani, J. M. 2012. *Panduan Efektif Bimbingan dan Konseling di Sekolah*. Jogjakarta: Diva Press
- BNNP Sulawesi Selatan. 2012 (on line, diakses 28 April 2013)
- Albert, C., & Garcí'a-Serrano, C. (2010). Cleaning the slate? School choice and educational outcomes in Spain. *High Educ*, 559–582.  
<http://doi.org/10.1007/s10734-010-9315-9>
- Wampold, B. E., & Kivlighan, D. M. (2008). *Research Design in Counseling, Third Edition*. Belmont: Thomson Higher Education.